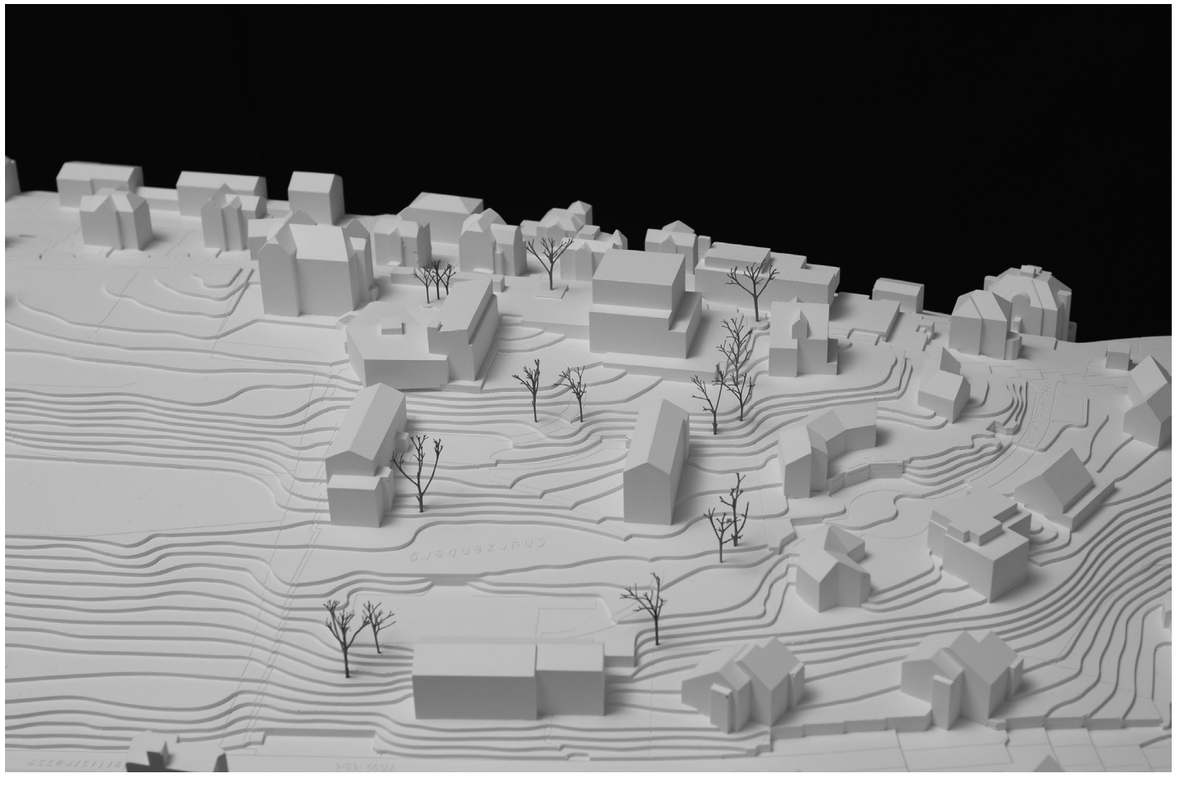

SPRACHHEILSCHULE ST.GALLEN

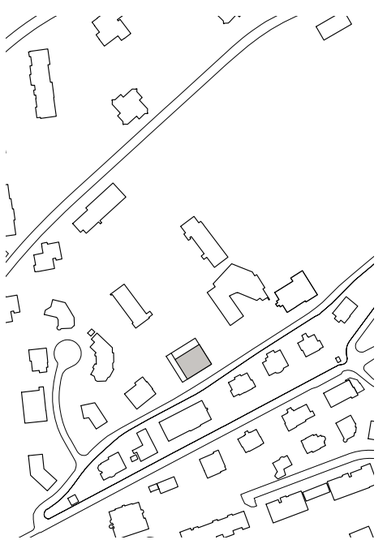

Ergänzung des bestehenden Campus durch einen Neubau mit Unterrichtsräumen für die Primar- und Oberstufe, einem Doppelkindergarten und Infrastrukturräumen. Städtebauliche Setzung an topographisch ausserordentlicher Lage auf dem St. Galler Rosenberg.

Projektwettbewerb im selektiven Verfahren 2008, 1. Preis
Bauherrschaft: St.Gallischer Hilfsverein für gehör- und sprachgeschädigte Kinder und Erwachsene
Fertigstellung 2015

An attraktiver Aussichtslage gelegen, bildet das Schulhaus ein weiteres Glied in der Abfolge der auf Fernwirkung angelegten markanten Schul- und Institutsbauten auf dem Rücken des Rosenbergs. Der vertikal entwickelte Neubau spannt zusammen mit dem benachbarten Schulgebäude eine Eingangs- und Pausenterrasse auf, welche den Arealzugang der Sprachheilschule in räumlichen Bezug zum grösseren, sich den Hang hinab entwickelnden Teil des Campus setzt.
Die aus den topographischen Bedingungen entstandene Terrassierung des Schulareals ist Referenz für die volumetrische Entwicklung des Neubaus. Der Terrainanschluss erfolgt durch teilweise raumhaltige Terrassen, welche aufgrund der Materialisierung als Gebäudebestandteil lesbar sind. Als Gliederungselement des Baukörpers setzt sich die Abtreppung in den Obergeschossen fort.
Schulzimmer und Kindergarten sind über einen gemeinsamen Eingang erschlossen. Während die Kindergartenräume im Gartengeschoss über direkten Aussenraumbezug verfügen, sind die Klassenzimmer und Therapieräume der Primar- und Oberstufe in den oberen Etagen zweibündig disponiert. Eine zentrale Erschliessungshalle bietet wechselnde Ausblicke auf die Stadt und die Talebene im Norden und thematisiert so die spezielle Lage des Hauses auf dem Bergrücken.
Als Interpretation der am Rosenberg verbreiteten Gründerzeitvillen sind die Fassaden mit einem fein texturierten Kratzputz materialisiert. Aus der Wandflucht vortretende, gemauerte Fenstergewände betonen die Massivität des Volumens und verleihen den Ansichten ein feinmassstäbliches Relief.

Kennwerte Gebäude / Kosten gem. SIA 416

Gebäudevolumen GV	m^3	9 100
Geschossfläche GF	m^2	2 500
Gebäudekosten BKP 2 / m^3 GV	CHF	784
Gebäudekosten BKP 2 / m^2 GF	CHF	2 835
Anlagekosten BKP 1-9	CHF	9 775 000

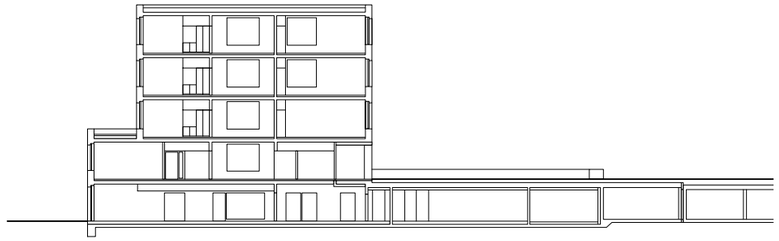

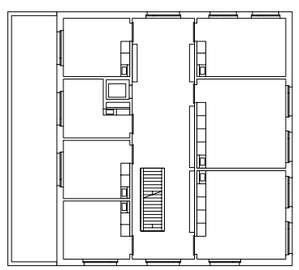

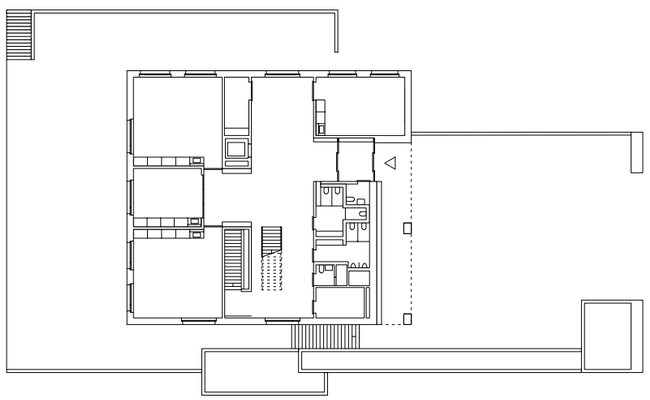

ALLEMANN
BAUER
EIGENMANN ARCHITEKTEN
AG